SMCP

sandro · maje · claudie pierlot · fursac

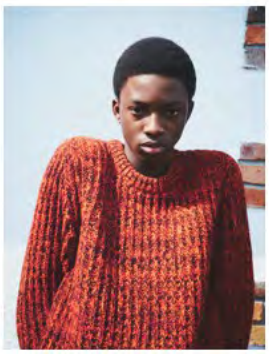

Bilan semestriel du contrat de liquidité SMCP

Au titre du contrat de liquidité confié par la société SMCP à EXANE BNP PARIBAS, à la date du 31 décembre 2023, les moyens suivants figuraient au compte de liquidité :

- 161 524 titres SMCP
- 224 283 €

Au cours du second semestre 2023, il a été négocié un total de :

- Nombre de transactions exécutées sur le semestre à l'achat : 1118
- Nombre de transactions exécutées sur le semestre à la vente : 1118
- Volume échangé sur le semestre à l'achat : 546 412 titres pour 2 592 143 €
- Volume échangé sur le semestre à la vente : 539 030 titres pour 2 564 248 €

Il est rappelé qu'au 30 juin, les moyens suivants figuraient au compte de liquidité :

- 168 378 titres SMCP
- 191 452 €

- Nombre de transactions exécutées sur le semestre à l'achat : 1 275
- Nombre de transactions exécutées sur le semestre à la vente : 1 488
- Volume échangé sur le semestre à l'achat : 474 195 titres pour 3 661 410 €
- Volume échangé sur le semestre à la vente : 433 405 titres pour 3 332 597 €

La mise en œuvre du contrat de liquidité est réalisée conformément à la Décision de l'AMF n°2018-01 en date du 2 juillet 2018, instaurant des contrats de liquidité sur titres de capital au titre de pratique de marché admise.

À PROPOS DE SMCP

SMCP est un acteur mondial du marché du luxe accessible avec un portefeuille de quatre marques parisiennes uniques Sandro, Maje, Claudie Pierlot et Fursac, Présent dans 43 pays, le groupe comprend un réseau de plus de 1 600 magasins dans le monde et une présence digitale forte, sur l'ensemble de ses marchés-clés, Evelyne Chetrite et Judith Milgrom ont fondé respectivement Sandro et Maje à Paris, en 1984 et en 1998 et continuent à en assurer la direction artistique, Claudie Pierlot et Fursac ont été acquises par SMCP respectivement en 2009 et 2019, SMCP est coté sur le marché règlementé d'Euronext (compartiment A, ISIN FR0013214145, Code Mnémonique : SMCP),

Bilan quotidien du contrat de liquidité de SMCP.LY pour la période du 01/07/2023 au 31/12/2023

établi conformément aux dispositions de l'art 2-3 de la Décision AMF n° 2021-01 du 22 juin 2021

Client	Date	Buy			Sell		
		Quantité	Nombre de transactions	Capitaux	Quantité	Nombre de transactions	Capitaux
SMCP	03/07/2023	4 675	9	37 328	12 500	46	99 840
SMCP	04/07/2023	3 000	7	23 810	5 224	28	41 643
SMCP	05/07/2023	5 000	17	39 110	5 000	21	39 150
SMCP	06/07/2023	2 300	7	17 624	2 300	3	17 664
SMCP	07/07/2023				15 798	16	124 484
SMCP	10/07/2023	3 250	8	26 588	14 500	55	120 585
SMCP	11/07/2023	3 000	4	25 025	3 750	11	31 680
SMCP	12/07/2023	2 750	9	23 455	5 000	16	42 673
SMCP	13/07/2023	2 250	1	19 215	2 250	5	19 238
SMCP	14/07/2023	250	1	2 168	3 000	7	26 033
SMCP	17/07/2023	5 000	10	42 510			
SMCP	18/07/2023				3 000	6	25 500
SMCP	19/07/2023	1 000	3	8 570	2 500	11	21 665
SMCP	20/07/2023	1 250	4	10 925	1 750	5	15 342
SMCP	21/07/2023	2 500	5	22 075	2 500	7	22 130
SMCP	24/07/2023	2 250	7	19 990	2 250	7	20 040
SMCP	25/07/2023	1 500	4	13 395	1 500	2	13 455
SMCP	26/07/2023	13 750	19	119 952	4 894	17	42 988
SMCP	27/07/2023	4 500	11	37 965	1 500	5	12 885
SMCP	28/07/2023	22 500	38	174 425			
SMCP	31/07/2023	7 520	11	51 259	7 520	19	51 596
SMCP	01/08/2023	6 100	17	40 872	5 365	26	36 265
SMCP	02/08/2023	10 011	20	63 866	798	1	5 131
SMCP	03/08/2023	2 250	9	13 907	3 750	9	23 348
SMCP	04/08/2023	1 000	3	6 160	2 500	5	15 553
SMCP	07/08/2023	3 500	10	21 790	3 500	10	21 905
SMCP	08/08/2023	8 500	21	51 447	5 525	9	33 463
SMCP	09/08/2023	4 250	9	25 534	4 975	17	30 238
SMCP	10/08/2023	600	5	3 628	1 600	4	9 754
SMCP	11/08/2023				3 000	9	18 450
SMCP	14/08/2023	1 250	2	7 710	1 500	5	9 333
SMCP	15/08/2023	3 619	8	22 323	3 619	10	22 400
SMCP	16/08/2023	1 250	3	7 738	1 500	3	9 300
SMCP	17/08/2023	2 000	6	12 370	3 250	6	20 150
SMCP	18/08/2023	4 500	13	28 155	4 500	12	28 260
SMCP	21/08/2023	20	1	125	2 250	10	14 220
SMCP	22/08/2023	4 001	11	24 896	1	1	6
SMCP	23/08/2023	3 500	6	21 240	3 500	7	21 259
SMCP	24/08/2023	3 250	7	19 673	2 479	11	15 035
SMCP	25/08/2023	1 500	5	9 038	1 500	7	9 060

SMCP	28/08/2023	750	1	4 545	1 500	4	9 195
SMCP	29/08/2023	1 750	6	10 722	750	1	4 643
SMCP	30/08/2023	2 000	2	12 080	750	4	4 575
SMCP	31/08/2023	2 001	8	12 066	1 501	5	9 112
SMCP	01/09/2023	1 000	2	6 000	1 500	8	9 090
SMCP	04/09/2023	1 000	2	6 040	1 500	4	9 210
SMCP	05/09/2023	2 000	7	11 920	17	1	102
SMCP	06/09/2023	3 500	8	20 530	750	2	4 470
SMCP	07/09/2023	2 000	10	11 460	750	1	4 343
SMCP	08/09/2023	3 500	9	19 725	1 000	4	5 700
SMCP	11/09/2023	1 000	1	5 590	3 250	5	18 323
SMCP	12/09/2023	2 000	9	11 220			
SMCP	13/09/2023	2 012	8	11 125	750	3	4 193
SMCP	14/09/2023	2 000	7	10 880	3 500	12	19 240
SMCP	15/09/2023	1 000	5	5 490	2 250	6	12 638
SMCP	18/09/2023	5 000	11	26 835			
SMCP	19/09/2023	15 000	21	71 562			
SMCP	20/09/2023	3 750	11	14 059	4 950	12	19 063
SMCP	21/09/2023	2 750	6	10 824	2 750	6	10 852
SMCP	22/09/2023				3 750	10	15 315
SMCP	25/09/2023	5 200	13	20 990	2 001	7	8 234
SMCP	26/09/2023	2 000	5	7 800	2 000	1	7 820
SMCP	27/09/2023	2 190	9	8 357	2 940	5	11 335
SMCP	28/09/2023	3 501	9	13 384	1 501	4	5 779
SMCP	29/09/2023	2 250	8	8 563	2 250	5	8 636
SMCP	02/10/2023	2 001	4	7 599	1 001	4	3 868
SMCP	03/10/2023	2 000	4	7 450	2 000	2	7 525
SMCP	04/10/2023	1 750	3	6 324	1 750	4	6 404
SMCP	05/10/2023	2 355	5	8 531	2 355	3	8 550
SMCP	06/10/2023	2 500	5	8 838	2 500	3	8 923
SMCP	09/10/2023	3 500	10	12 405	4 500	6	16 045
SMCP	10/10/2023				1 500	3	5 588
SMCP	11/10/2023	1 500	2	5 652	1 500	5	5 715
SMCP	12/10/2023	4 000	13	14 700	2 500	1	9 263
SMCP	13/10/2023	4 249	11	15 214	750	2	2 749
SMCP	16/10/2023				2 250	6	8 070
SMCP	17/10/2023	5 750	10	20 338	5 750	3	20 445
SMCP	18/10/2023	2 750	7	9 810	2 750	5	9 898
SMCP	19/10/2023	3 500	14	12 193	4 250	7	14 960
SMCP	20/10/2023	3 500	6	12 050			
SMCP	23/10/2023	2 500	10	7 850	2 500	3	7 900
SMCP	24/10/2023	6 500	7	21 288	4 500	5	14 865
SMCP	25/10/2023	13 750	20	42 660			
SMCP	26/10/2023				13 750	18	43 865
SMCP	27/10/2023	6 250	6	20 186	11 500	15	38 428
SMCP	30/10/2023	8 522	11	28 700	8 152	11	27 623

SMCP	31/10/2023	4 750	9	15 905	4 750	5	15 963
SMCP	01/11/2023	7 750	17	25 808	7 400	8	24 819
SMCP	02/11/2023	5 000	5	17 431	11 750	22	41 206
SMCP	03/11/2023				11 750	13	42 354
SMCP	06/11/2023	6 500	10	23 468	3 000	6	10 890
SMCP	07/11/2023				10 000	13	36 848
SMCP	08/11/2023	1 518	5	5 627	3 018	9	11 410
SMCP	09/11/2023	4 907	11	18 800	5 407	17	20 992
SMCP	10/11/2023	9 114	19	34 295	8 364	12	31 605
SMCP	13/11/2023	4 750	4	17 900	2 500	4	9 500
SMCP	14/11/2023	4 000	11	15 289	11 000	14	42 960
SMCP	15/11/2023	6 000	24	23 526	6 000	10	23 708
SMCP	16/11/2023	10 500	20	41 144	8 449	15	33 283
SMCP	17/11/2023	5 500	11	21 540	10 250	9	40 334
SMCP	20/11/2023	16 250	19	62 114	13 000	24	50 031
SMCP	21/11/2023	8 250	9	30 420	4 529	7	16 862
SMCP	22/11/2023	5 010	14	18 113	3 005	5	10 908
SMCP	23/11/2023	4 750	6	16 760	4 750	7	16 835
SMCP	24/11/2023	4 750	22	16 594	4 750	8	16 676
SMCP	27/11/2023	4 750	7	16 760	1 500	8	5 295
SMCP	28/11/2023	6 500	28	22 235	6 500	32	22 593
SMCP	29/11/2023				8 250	12	29 510
SMCP	30/11/2023	23 000	44	84 803	19 500	24	73 206
SMCP	01/12/2023	7 750	11	26 975	6 250	10	21 934
SMCP	04/12/2023	9 250	13	32 443	7 750	11	27 335
SMCP	05/12/2023	8 000	21	27 455	3 000	3	10 425
SMCP	06/12/2023	3 000	3	10 335	8 000	9	27 960
SMCP	07/12/2023	4 750	5	16 190	4 750	6	16 245
SMCP	08/12/2023	4 750	6	16 228	4 750	9	16 315
SMCP	11/12/2023	1 500	2	5 040	1 500	4	5 070
SMCP	12/12/2023	8 500	10	27 675			
SMCP	13/12/2023	8 500	12	26 213	3 000	1	9 360
SMCP	14/12/2023				11 750	17	36 978
SMCP	15/12/2023	9 750	14	33 145	8 250	12	28 155
SMCP	18/12/2023	6 500	12	21 058	3 092	5	10 112
SMCP	19/12/2023	4 750	11	15 820	10 000	24	33 680
SMCP	20/12/2023	6 250	6	21 573	6 250	7	21 866
SMCP	21/12/2023	6 000	12	20 655	6 000	10	20 745
SMCP	22/12/2023	5 500	7	18 935			
SMCP	27/12/2023				15 750	41	56 014
SMCP	28/12/2023	8 250	9	28 985			
SMCP	29/12/2023	4 486	12	15 477			
TOTAL		**546 412**	**1 118**	**2 592 143**	**539 030**	**1 118**	**2 564 248**

Achat: 546 412 (1,118 transactio 2 592 143€ **Vente:** 539 030 (1,118 transactions) 2 564 248€